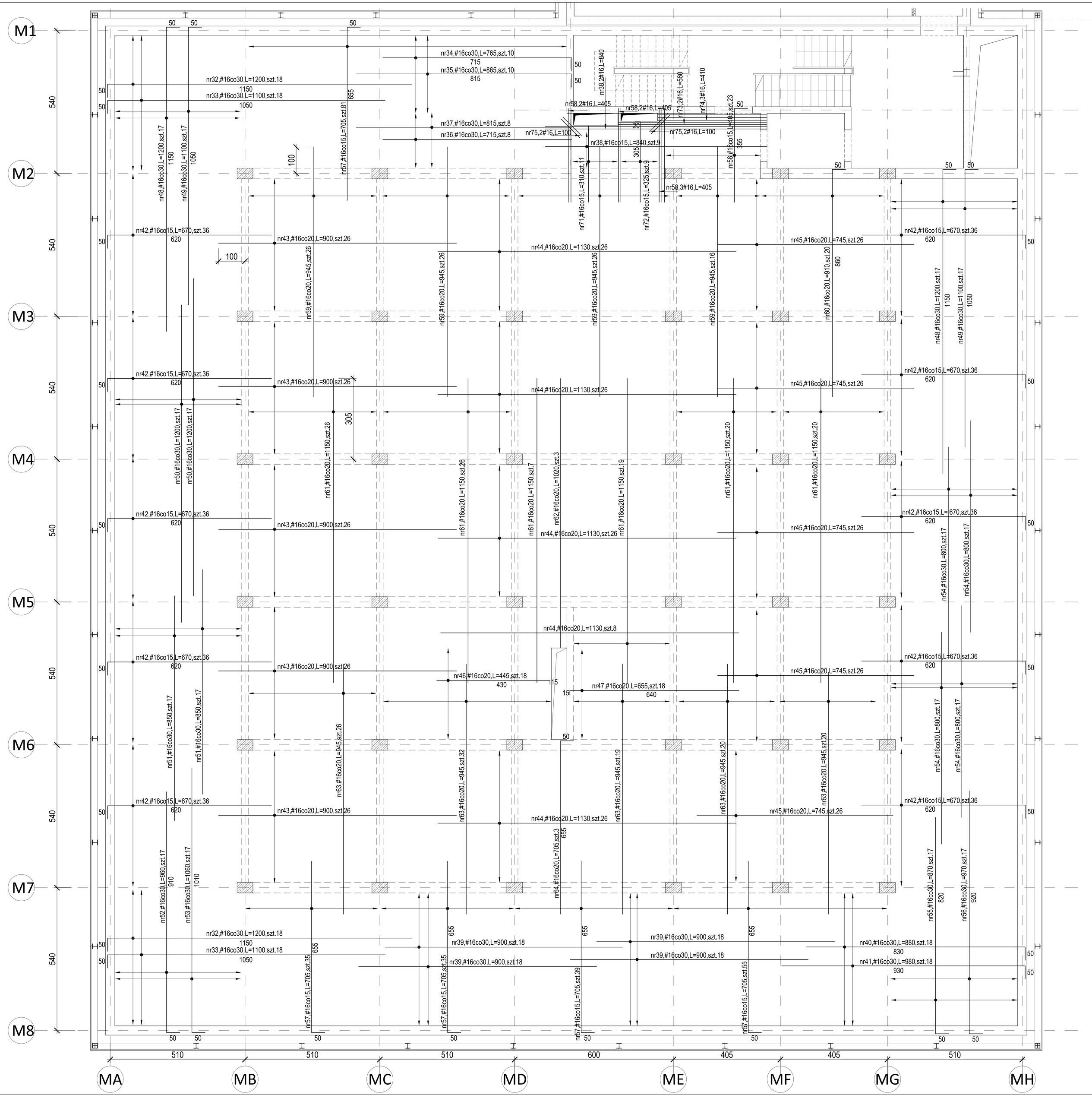

Szczegóły wykonywania prętów zbrojeniowych

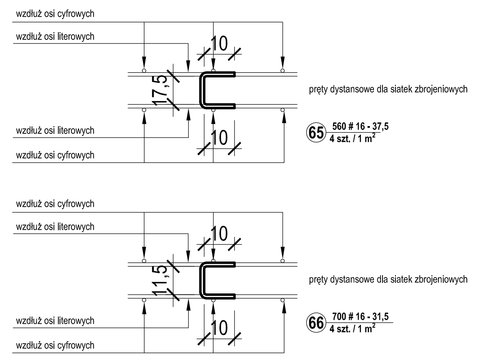

BETON	C30/37 dla elem. fundamentych klasa wodoszczelności W8		
CEMENT	CEM I 42.5 N		
W/C	0.40 zawartość cementu >= 300 kg/m^3		
KONSYTENCJA	S2 gęstoplastyczna		
maksymalny wymiar kruszywa [mm]	a = 15 mm		
STAL ZBROJENIOWA	**GATUNEK**	**KLASA**	
żebrowana #	A-IIIN	B500SP	pręty główne
żebrowana #	A-IIIN	B500SP	strzemiona
OTULINA ZBROJENIA	**KLASA OCHRONY**	**OTULINA**	
belki	R120	30 mm	
płyty	R60	20 mm	
słupy	R120	30 mm	
ściany	R120	30 mm	
fundamenty		50 mm	

PRACOWNIE KONSERWACJI ZABYTKÓW "ARKONA" Spółka z o. o.
31 - 115 Kraków, Plac Sikorskiego 3/8, tel. (12) 421 24 41, fax. (12) 422 24 93, www.pkz-arkona.pl

OBIEKT:	Archiwum Narodowe - budynek magazynowy	
ADRES:	Kraków, ul. Rakowicka	
NR DZIAŁKI:	Dz. nr: 219/15, 219/16, 219/5, 219/6, 320/1; Obr.: 8; Jedn. ewid.: ŚRÓDMIEŚCIE	
PROJEKTOWAŁ:	mgr inż. **Ewa Prochwicz**	upr. BPP 298/90, PSOZ 101/96
OPRACOWAŁ:	**Jerzy Wijas**	
	inż. **Marek Śliwa**	
	mgr inż. **Tomasz Sadowski**	
SPRAWDZIŁ(A):	inż. **Jacek Gałecki**	upr. 252 - Km72
FAZA:	**PROJEKT WYKONAWCZY**	DATA: **kwiecień 2016**
BRANŻA:	**KONSTRUKCJA**	
TEMAT RYSUNKU:	**Zbrojenie stropu nad II piętrem Zbrojenie górą**	SKALA: **1 : 50**
		NUMER RYSUNKU: **KM-33**